dahay
Organigramm

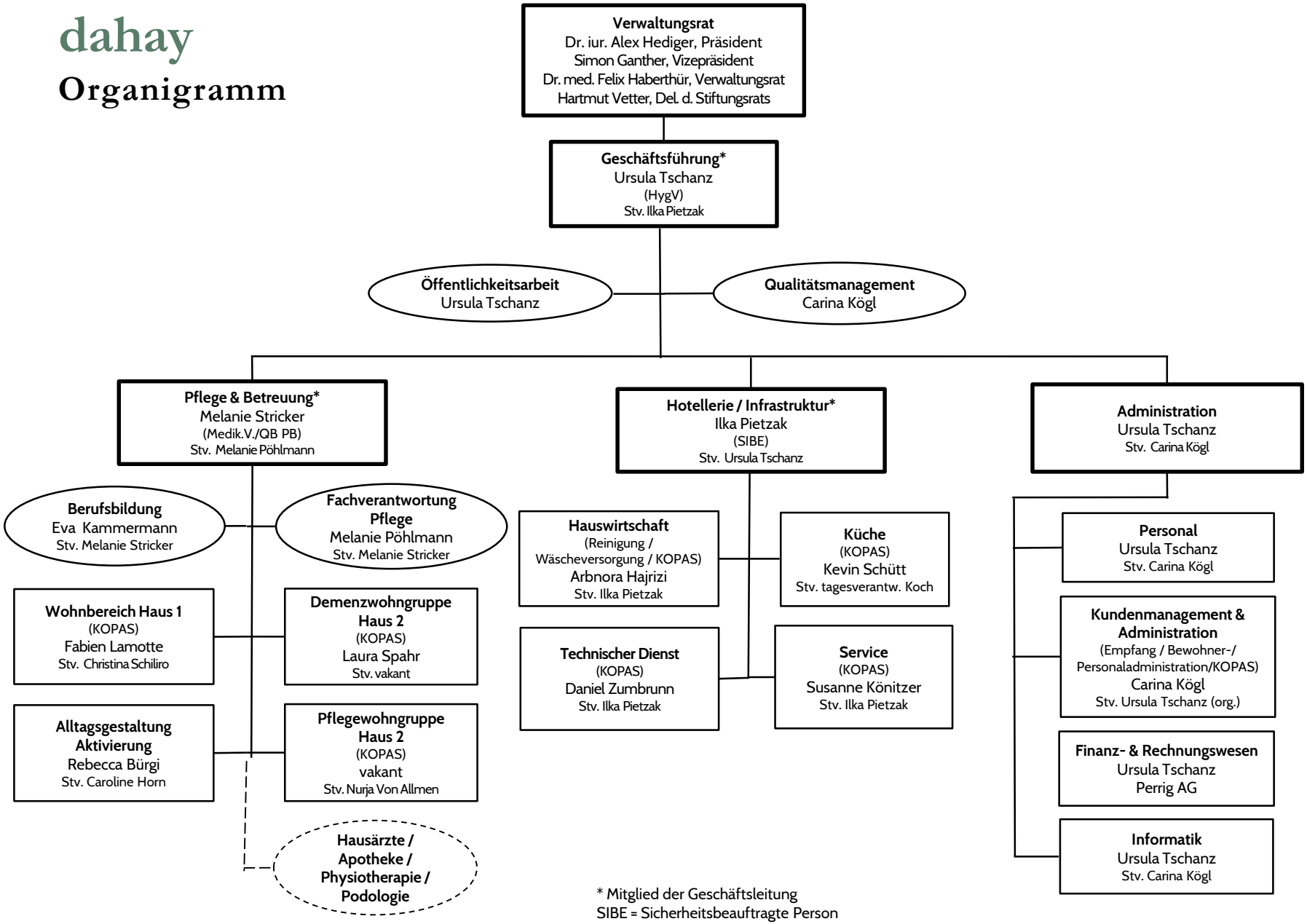

Organigramm per 01.01.2025

* Mitglied der Geschäftsleitung
SIBE = Sicherheitsbeauftragte Person
KOPAS = Koordinationsperson Arbeitssicherheit
HygV = Hygieneverantwortliche Person